נובמבר 2026

תשון - כסלו תשפ"ו

יום ראשון	יום שני	יום שלישי	יום רביעי	יום חמישי	יום שישי
1	2 ביקור בגן המדעי גן נגה	3	4	5	6 יעל שומרת על גופה- הצגה לגנים
8 טיול שנתי ה-ו 	9 חג הסיגד	10	11 ביקור בגן המדעי גן שביט מירוץ שדה- גן סאקר שכבות ה-ו	12	13 -בחירות למועצת תלמידים -מעגלי שיח שכבות א-ב הנהגה- שימוש בסמארטפונים 8:15
15 בדיקת שיניים 	16 בדיקת שיניים	17 שיננית בגנים	18	19	20 בית ספרי STEM
22 חיסון שגרה+ שפעת לכיתות ב	23 חיסון שפעת שכבת ג כיתה א מאדים הנהגה מוסדית	24 חיסון שפעת שכבת ד כיתה ו' זוהר	25	26	27
29 חיסון שגרה+ שפעת לכיתות ב	30 מבחן מחוננים שכבה ב				

שבוע בחירות למועצת תלמידים

קהילה יקרה,

עם כניסתנו לחודש נובמבר, אנו ממשיכים בעשייה החינוכית, רגשית והפדגוגית הענפה שלנו בבית הספר. מצורף לעיונכם לו"ז הפעילויות המתוכננות לחודש זה. נמשיך עם:

<u>שח"ר ברמון</u>: שיח חברתי רגשי, נדבך מרכזי בפתיחת יום הלימודים שלנו. מדי בוקר, בין השעות 08:00 ל-08:15, מתקיים בכלל הכיתות מעגל שיח חברתי-רגשי. מסגרת זמן זו מוקדשת לחיזוק החוסן, עיבוד והכוונה, ומהווה עוגן משמעותי המכין את התלמידים לקראת יום למידה פורה וריכוז בשיעורים.

<u>התאמת זמני ארוחת הבוקר וההפסקות</u>:מתוך הקשבה לצרכים שעלו מהשטח, הארכנו את זמן ארוחת הבוקר ל 15 דק', בין השעות 09:40-09:55, כדי לאפשר אכילה ברוגע. מיד לאחריה, בין השעות 09:55-10:15, תתקיים ההפסקה הגדולה למשחק והתרעננות.

<u>שיעורי STEM בית ספריים</u>: כחלק מהעמקת ייחודיות בית הספר והטמעתה בתוכנית השנתית, אחת לחודש יתקיים שיעור STEM משכבת גן ועד כיתה ו'. השנה החליט הצוות להוסיף לנושאי ה-STEM גם ממדים של יצירתיות ואמנות. המורות יעדכנו אתכם על השיעור ועל הדגשים לאותו חודש.

<u>טיולים שנתיים</u>: השבוע התקיימו הטיולים השנתיים של שכבות ב'-ד'. הילדים נהנו מלמידה חוץ-כיתתית משמעותית, חיבור לטבע ולסביבה, וגיבוש חברתי חשוב מחוץ לכותלי הכיתה.

מאחלת לכולנו חודש טוב,

שרית שכטר מנהלת בית הספר

נובמבר- קצת מהחודש שעבר

שח"ר ברמון בכיתות השונות



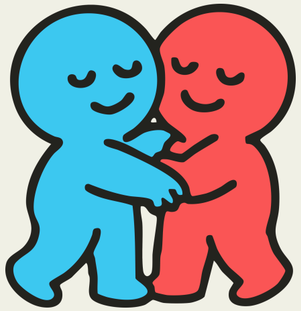

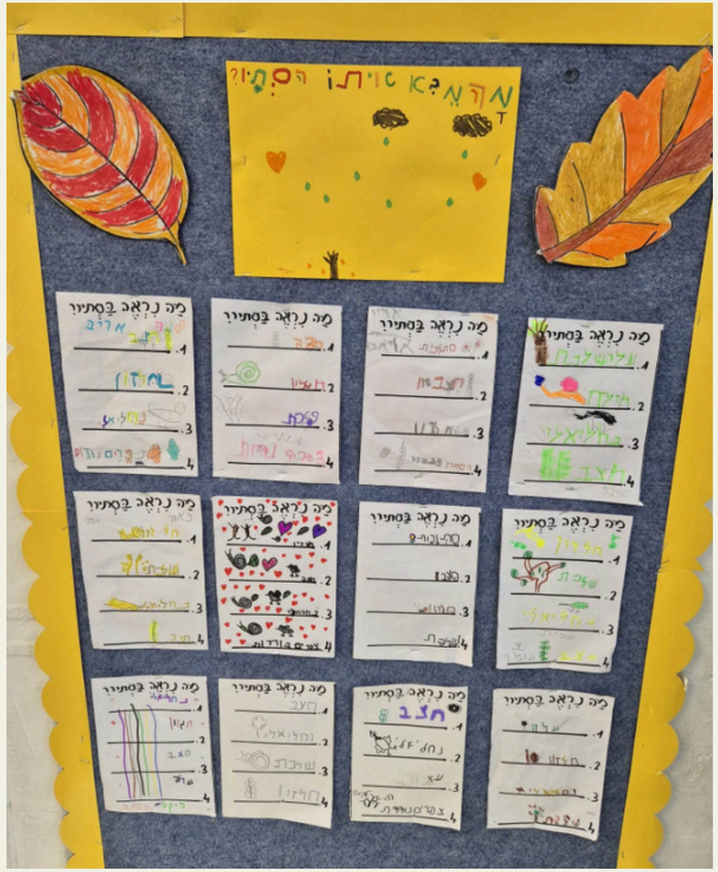

פעילות דו-גילית בבית נוגה בנושא הסתיו.
הסיפור "האם הגיע סתיו?" מאת עודד בורלא, ושיחה על מאפייני הסתיו הילדים כתבו ויצרו בהשראת הסתיו, שיתפו רעיונות ולמדו יחד.

STEM ברמון לומדים דרך התנסות









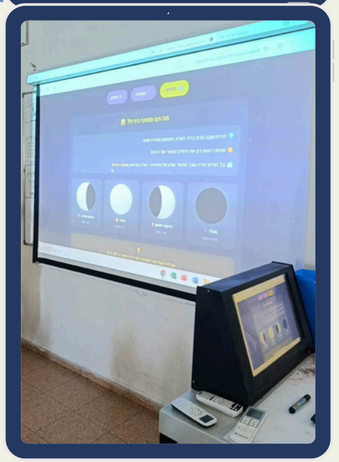

בשכבה ו' התלמידים יצאו למסע חקר בעקבות הירח, הכירו את מופעיו השונים ולמדו כיצד משתנה החלק המואר שלו הנראה מכדור הארץ.

למידת STEM בשכבת ד' – חוקרים את עילוי האוויר
במהלך הפעילות חקרו התלמידים את הכוחות הפועלים על הדאון, בדגש על כוח העילוי, תכננו ובנו דגמים,
בחנו את תנועתם באוויר והתנסו בשיפור התכנון בעקבות התוצאות.
הפעילות שילבה מדעים – חקר כוחות וחופעות טבע, הנדסה – תכנון, בנייה ושיפור דגם, ומתמטיקה – מדידה והשוואת תוצאות.
דרך ההתנסות טיפחו התלמידים חשיבה יצירתית, פתרון בעיות, עבודת צוות ולמידה מתוך ניסוי וטעייה.







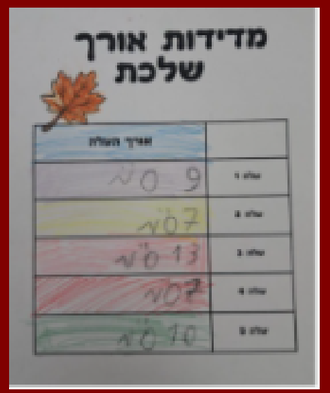

בשכבה ב' הילדים יצאו למסע חקר
בעקבות עלי השלכת, החבוננו בצורותיהם,
מדדו את אורכם ותיעדו את ממצאיהם.









תלמידי החט"צ חקרו כיצד אוויר יכול להניע
חפצים, והתנסו בהובלת עלים לאורך
מסלולים באמצעות נשיפה בקשיות.

שכבות ב'-ד' טיולים שנתיים

תלמידי שכבות ב'-ג' יצאו לטיול שנתי בשפך נחל שורק ובחורשת הצנחנים
ותלמידי שכבה ד' טיילו במערת הנטיפים ובנחל קטלב.


